



106 年度 中區暑期科學班暨職業體驗

好消息~好消息~

炎炎夏日將至，眾所期待的暑假也即將來到，罕病家庭也開始煩惱孩子們暑假何處去。中部辦事處於 98 起陸續於暑假期間辦理才藝班，獲得參與課程的病童及手足們熱烈迴響。

今年將進階辦理暑期課程，率先開辦科學體驗班，更加豐富罕見疾病病友暑期生活，藉由各種科學體驗課程安排，配合小團體、互動式授課方式，結合手作及實驗精神，藉此激發病童們興趣與潛能，亦可增進病童們社交與互動能力。

今年度課程將創新增加一日職業體驗，讓罕病病童們也能夠感受到不同職場的工作情況，藉此體驗不一樣的專業領域。

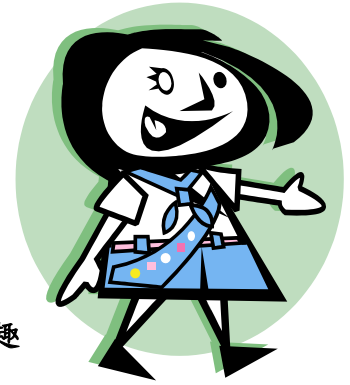

✚ **活動時間：**106 年 7 月 12 日（三）起至 106 年 8 月 16 日（三）止，每週三下午 14：00-16：00，每次 2 小時、共計六次課程。

✚ **活動對象：**中區罕見疾病病友及家屬，共 40 人，額滿為止。
(若超過報名人數，將進行抽籤決定名單)

✚ **活動地點：**

一、暑期科學班：7/12、7/19、7/26、8/2、8/9

地點：本會中部辦事處(404 台中市北區進化北路 238 號 7 樓之 3)

二、職業體驗：8/16

地點：臺中市政府消防局黎明分隊(407 台中市西屯區青海路二段 120 號)

✚ **課程內容：**

日期	課程內容	講師介紹
7/12	科學班(一)食品添加物 你認識嗎?	講師-楊宗榮 臺中市國小自然輔導團輔導員 臺中市翁子國小總務主任 助教-吳豐凱(臺中市翁子國小組長)
7/19	科學班(二)有趣的光學遊戲	
7/26	科學班(三)聲音與震動	
8/2	科學班(四)古代的力學工具	
8/9	科學班(五)空氣的遊戲- 認識白努力定律	
8/16	職業體驗	臺中市政府消防局黎明分隊

※ 報名方式：詳見報名簡章。

※ 備註：報名錄取者，敬請珍惜每堂課程參與，不克前來，請於活動前電洽告知。



財團法人罕見疾病基金會-全方位活動課程三

《106 年度中區暑期科學班暨職業體驗報名表》



病友姓名：		連絡電話：	
病名：			
※特殊需求：請勾選			
1.輔具使用： <input type="checkbox"/> 無 <input type="checkbox"/> 助行器 <input type="checkbox"/> 推車(含特製) <input type="checkbox"/> 輪椅(<input type="checkbox"/> 普通； <input type="checkbox"/> 特製； <input type="checkbox"/> 電動) <input type="checkbox"/> 其他_____			
2.其他需求：			
陪同參與者(家人 or 照顧者)，若無則免填			
姓名	關係	生日(保險用)	身分證字號(保險用)
1.			
2.			
3.			
★緊急聯絡人姓名 (非同行人)	關係	電話 1	電話 2
※活動期間，是否同意本會志工及工作人員進行拍照錄影...等紀錄，並放置於網站及會刊上：			
<input type="checkbox"/> 同意 <input type="checkbox"/> 不同意 立同意書人簽名：_____			
其他問題及建議：			

※報名截止日期：106 年 6 月 23 日止

※報名方式：

(1)e-mail 回條：tc17@tfrd.org.tw

(2)郵寄回條：404 台中市北區進化北路 238 號 7 樓之 5。

(3)傳真回條：04-2236-9853。

(4)洽詢電話：04-2236-3595 分機 15，尤美嬪 社工。

✚ 交通方式：

一、罕病基金會中部辦事處(404 台中市北區進化北路 238 號 7 樓之 3)



◎ 汽車：(場地無停車場，請自行尋找路邊停車格停車，若有不便敬請見諒。)

- 1.台中交流道：中山高速公路下台中交流道後，走中港路往台中市區方向，遇忠明路左轉接進化北路即可。
- 2.大雅交流道：中山高速高路下大雅交流道後，走中清路往台中市區方向，中清路會接大雅路，後遇進化北路左轉直行即可。

◎公車：

1.東南客運：

- (1)67 路 東海別墅-台中火車站線 (進化永興街口下車，往崇德路一段方向走)。

2.仁友客運：

- (1)52 路 忠明進化建成線 (永興街口站下車，往崇德路一段方向走)。
- (2)105 路 四張犁-臺中車站-龍井線 (崇德橋站下車，往進化北路方向走)。

3.台中客運：

- (1)33 路 文心進化線 (僑光科技大學-台中高鐵) (永興街口站下車，往崇德路一段方向走)。
- (2)131 路 北屯區行政大樓-朝陽科大線 (崇德橋站下車，往進化北路方向走)。
- (3)12 路 (台中客運、豐原客運、全航客運，皆可) 明德高中(明德街)-豐原鎮清宮線 (崇德橋站下車，往進化北路方向走)。
- (4)71 路 臺中洲際棒球場-植物園(西屯路)線 (崇德橋站下車，往進化北路方向走)。
- (5)82 路 水湳-高鐵臺中站線 (崇德橋站下車，往進化北路方向走)。

4.全航客運：

- (1)58 路 大慶活動中心-潭子勝利運動公園線 (崇德橋站下車，往進化北路方向走)。
- (2)65 路 南區公所-潭雅神綠園道線 (崇德橋站下車，往進化北路方向走)。

5.請使用台中市公車動態資訊網查詢→點選路網轉乘→依地標、交叉路口、站牌查詢。

網址：<http://citybus.taichung.gov.tw/iTravel/RealRoute.aspx?Lang=Cht>

二、臺中市政府消防局黎明分隊(407 台中市西屯區青海路二段 120 號)



(一)參與者請自行尋找路邊停車格停車，若有不便敬請見諒。

(二)大眾交通：

1.汽車：

(1)台中交流道：中山高速公路下台中交流道後，走台灣大道往台中市區方向，左轉接惠中路，右轉青海路二段。

2.公車：

(1)18 路(中台灣客運/統聯客運)：朝馬轉運站-大智公園(青海弘孝路口站下車，走青海路往惠來路方向走)。

(2)67 路(東南客運)：臺中火車站-東海別墅(青海弘孝路口站下車，走青海路往惠來路方向走)。※有經過「罕病中部辦事處」鄰近之永興街口※

(3)79 路(中台灣客運/統聯客運)：統聯轉運站-大慶火車站(青海弘孝路口站下車，走青海路往惠來路方向走)

(4)25 路(統聯客運/中台灣客運)：忠信國小-僑光科技大學

(5)西屯洛陽路口步行較長，建議以青海弘孝路口下車為宜。

(6)請使用台中市公車動態資訊網查詢→點選路網轉乘→依地標、交叉路口、站牌查詢。網址：<http://citybus.taichung.gov.tw/iTravel/RealRoute.aspx?Lang=Cht>